

Votan 7.435.913 Chilenos y Extranjeros Residentes: Ciudadanía Se Pronuncia Hoy En Trascendental Plebiscito

- Expresará su decisión frente al candidato propuesto por las Fuerzas Armadas y de Orden para ocupar el cargo presidencial en el período 1989-1997.
- En caso de un resultado negativo, se convocará a una elección presidencial y parlamentaria abierta dentro de un año, de acuerdo a lo establecido por la Constitución Política de la República aprobada en 1980.

Un total de 7 millones 435 mil 913 ciudadanos chilenos y extranjeros residentes concurrirán hoy a las urnas para pronunciarse sobre el candidato propuesto por la Junta de Comandantes en Jefe de las Fuerzas Armadas para ocupar el cargo de Presidente de la República en el período 1989-1997.

En caso de una votación negativa, deberá convocarse a una elección presidencial abierta dentro de un año.

Esta es la primera votación en 15 años con registros electorales y se encuentra contemplada dentro de la Constitución Política de la República aprobada por el 67% de la población en 1980.

El acto plebiscitario ha sido definido por todos los actores como trascendental en la historia del país, provocando la expectación nacional e internacional. Más de 500 corresponsales

de la prensa internacional se encuentran en Chile, como también cerca de 350 observadores de diversas naciones.

La campaña oficial concluyó el fin de semana pasado con una concentración de los partidarios del No, el sí, y una plantación caravana de automóviles de adherentes del Sí, el domingo.

El proceso de votación se inicia a las 7 horas, con la constitución de las 22 mil 247 mesas instaladas en 800 locales a lo largo del país.

La jornada se prolongará hasta el último escrutinio oficial provisorio entregado por el Centro de Cómputos del Ministerio del Interior, lo que se estima ocurrirá cerca de la medianoche. El resultado definitivo será dado a conocer a las 7 horas, con la constitución de las 22 mil 247 mesas instaladas en 800 locales a lo largo del país.

La jornada se prolongará hasta el último escrutinio oficial provisorio entregado por el Centro de Cómputos del Ministerio del Interior, lo que se estima ocurrirá cerca de la medianoche. El resultado definitivo será dado a conocer a las 7 horas, con la constitución de las 22 mil 247 mesas instaladas en 800 locales a lo largo del país.

(Continúa en la página A 8)



ELECCION. — El Presidente de la República, general Augusto Pinochet, ha sometido la proyección de su gobierno a la decisión de la mayoría ciudadana en el plebiscito que se efectúa hoy.

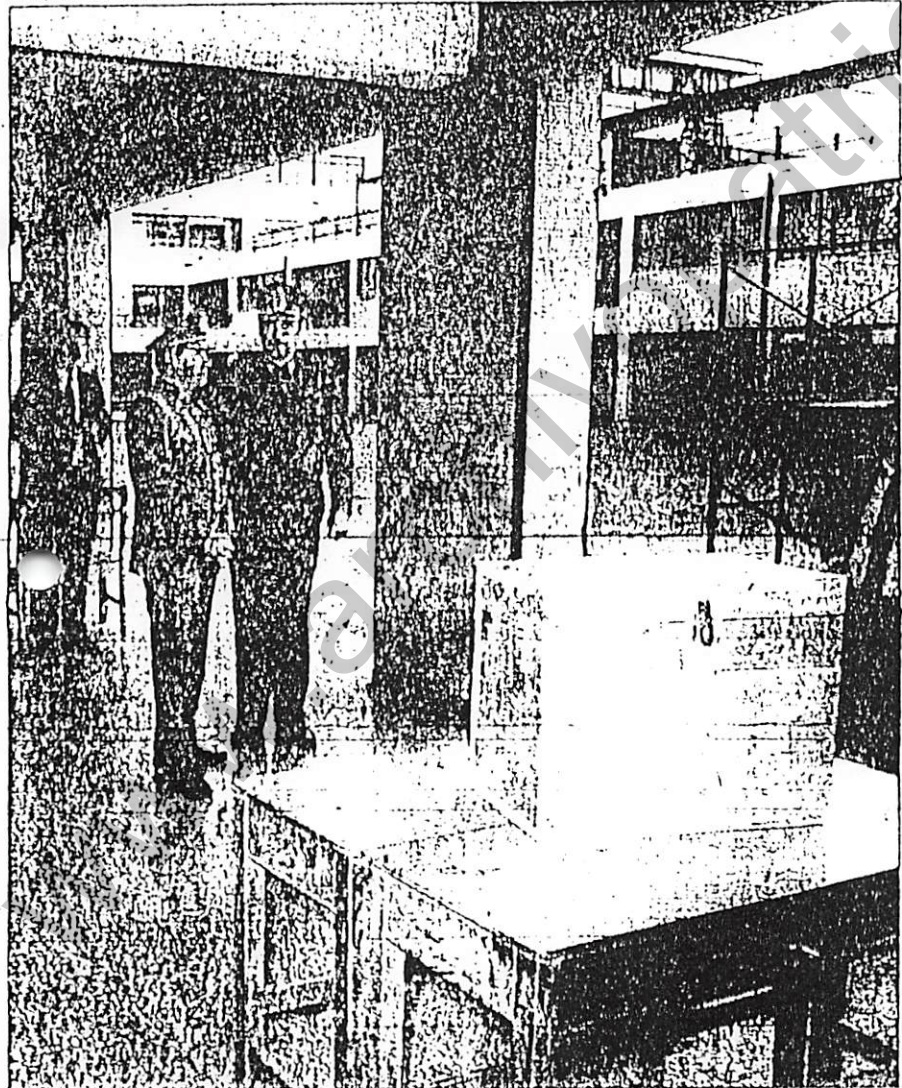

INSPECCION A LOS LOCALES DE VOTACION. — El Jefe de Plaza de la Región Metropolitana y provincia de San Antonio, brigadier general Jorge Zincke, inspecciona el local de votación de su zona establecido en el Instituto Nacional, donde hoy sufragarán el Plebiscito de la República y otras diversas personalidades de la vida política del país. La autoridad militar declara que el orden será mantenido durante todo el curso del acto electoral y que las fuerzas bajo su mando saldrán de sus cuarteles esta noche para vigilar que no se produzcan disturbios y cuidar la tranquilidad ciudadana.

Hecha a 48 Horas del Plebiscito: Encuesta Skopus Da 55,3% al "Sí" Y 46,1% al "No"

- El más reciente estudio de opinión efectuado en todo el país señala que la posición afirmativa ha aumentado en las zonas rurales y ciudades de entre cinco mil y setenta mil habitantes.
- Por setecientos mil votos ganaría la opción "Sí".

La empresa encuestadora Skopus dio a conocer ayer un sondeo de opinión a nivel nacional, señalando que la opción "Sí" ganaría el plebiscito de hoy con un 55,3 por ciento, en tanto que el "No" perdería con el 44,7 por ciento restante. La encuesta sería la más cercana efectuada al acto electoral.

El estudio fue realizado en todo el país entre los días 1°, 2° y 3° de octubre, es decir, hasta el lunes pasado. El desglose de sus resultados muestra que en las 19 mayores ciudades del territorio nacional, en aquellas de entre 70 mil y más habitantes, el "Sí" obtiene un 64,9%, contra un 31,1% del "No", con

(Continúa en la página A 8)

Afirmó el Jefe de Plaza: "Garantías para Elección Normal"

- General Jorge Zincke indicó que personal militar de la Región Metropolitana saldrá de sus cuarteles por la noche para vigilar que no se produzcan disturbios.
- El Jefe de Plaza de la Región Metropolitana y provincia de San Antonio, brigadier general Jorge Zincke, reiteró ayer que las Fuerzas Armadas y de Orden estarán porque el plebiscito se lleve a cabo en la más absoluta normalidad.
- Asimismo, informó que se reforzarán las medidas de seguridad durante la noche, redoblando el personal militar que custodiará poblaciones ribereñas, sectores periféricos de Santiago y las torres de los tendidos eléctricos.
- "Es necesario reiterarle a la ciudadanía que vaya con calma a votar. Existen rumores de que podría haber
- (Continúa en la página A 8)

Pese a Maniobras Opositoras, Dijo Cardemil:

